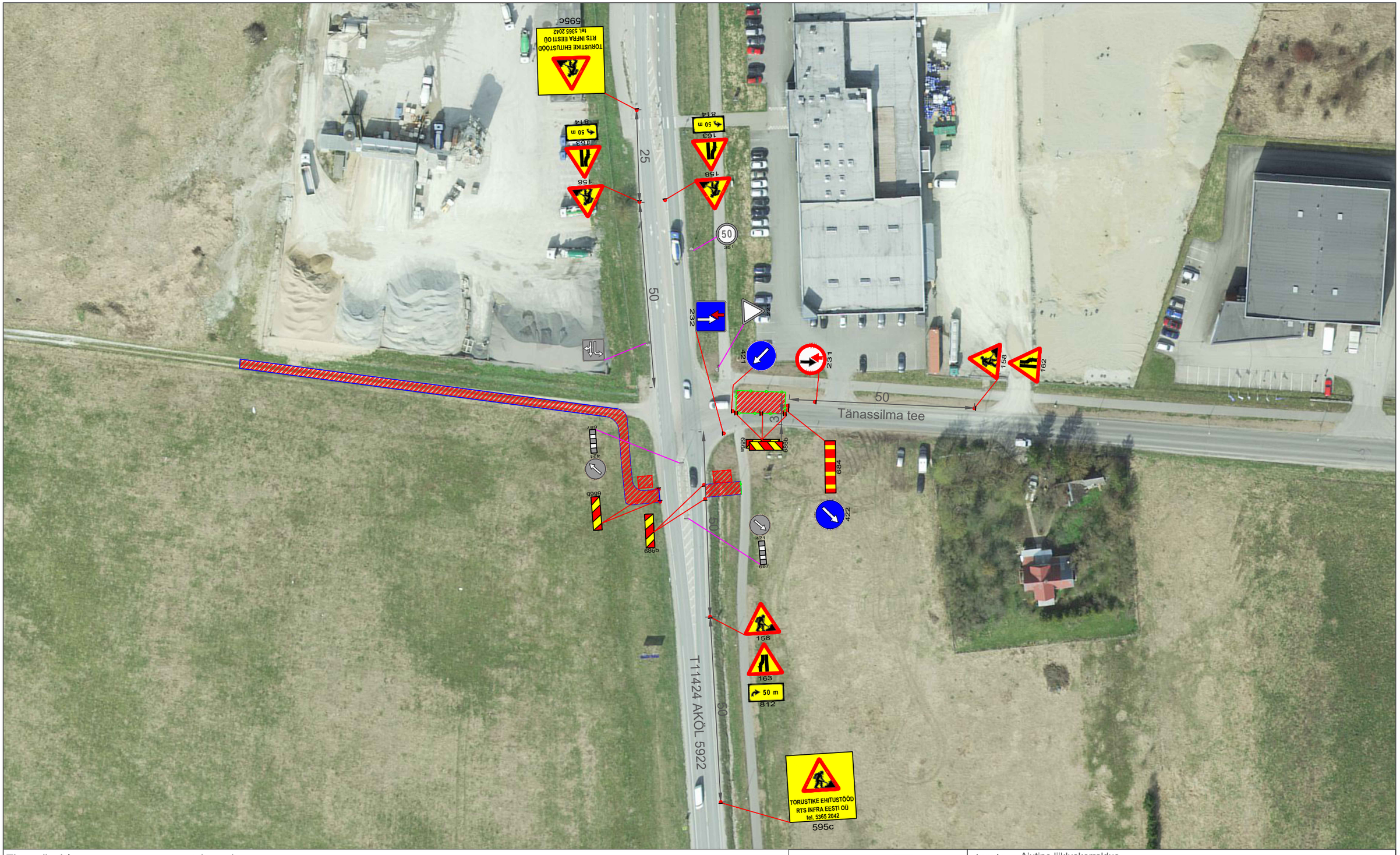

Tingmärgid:

- 331 Projekteeritud ajutine liiklusmärk
- 331 Statsionaarne liiklusmärk
- Töötsoon
- Projekteeritud ajutine piirdeaed

Märkused:

Töötsooni tähistamisel lähtuda Majandus- ja taristuministri määrusest nr 43 "Nõuded ajutisele liikluskorraldusele".
1. Enne joonisel toodud liikluskorraldusvahendite paigaldamist kooskõlastada joonis kohaliku omavalitsuse liikluskorralduse osakonnaga.
2. Vajadusel lisada objektil täiendavaid liiklusmärke.

TORUSTIKE EHITUSTÖÖD
RTS INFRA EESTI OÜ
tel. 5365 2042
595c

RPE liikluskorraldus OÜ
Reg.kood: 14723009
Ranna tee 13, Tabasalu 76901, Harjumaa
Tel. +372 646 1616
info@rpe.ee

Kontrollis	V.Lokko 193417
Koostas	J.Tulinova
Kuupäev	07.10.2025

Joonis	Ajutine liikluskorraldus
Projekt	Vee- ja kanalisatsioonitorustike ehitustööd
Asukoht	Riigitee nr 11424 km 2.63-2.81
Tellija	RTS Infra Eesti OÜ

Märkused:	Aluskaart	Töö nr:	Joonise nr:
	Maa-amet	20371	1